



Superintendencia
de Bancos
e Instituciones
Financieras
Chile

Género en el Sistema Financiero

Decimosexta versión • Julio 2017

Acerca de este informe

El 16º Informe de Género de SBIF es un reporte que revela las brechas de género que enfrentan las mujeres en cuanto al acceso a productos bancarios y a las condiciones en que acceden a crédito. Es publicado anualmente desde el año 2002 y ha sido destacado en foros mundiales, tales como la Comisión Económica para América Latina (CEPAL), el Banco Interamericano de Desarrollo (BID), la Global Banking Alliance for Women (GBA), así como la OECD y el Foro Económico Mundial. En esta infografía, alguno de los hallazgos de la presente versión.

Por cada \$100 que deben los hombres, las mujeres solo deben **\$59**



Deuda promedio/2016

8,1 MM\$

13,7 MM\$

Las mujeres mantienen una deuda promedio significativamente menor a la de los hombres durante todo el periodo que cubre este informe, aunque su componente habitacional es mayor

Cobertura poblacional del crédito (periodo 2002 - 2016)



Acceso a productos de crédito
El monto total de crédito vigente de las mujeres es **44 puntos porcentuales menor** que el monto acumulado por los deudores hombres

Crédito para la vivienda

Monto destinado por género al financiamiento habitacional

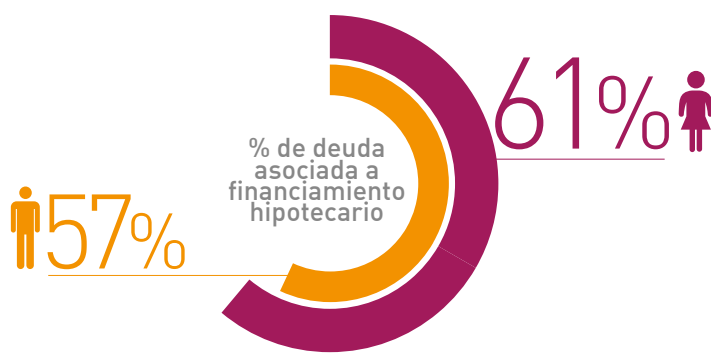

Morosidad

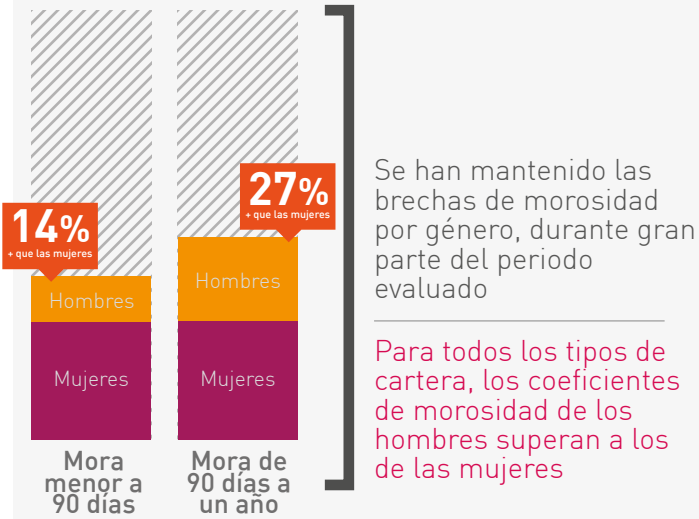

Administración del efectivo (periodo 2002 - 2016)

Productos contratados por mujeres para la administración del efectivo (% del total)

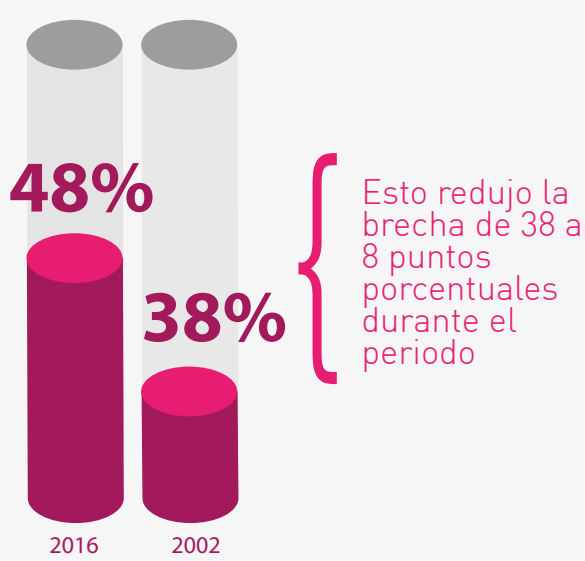

Durante 2016 sólo un 40% de los nuevos contratos de cuentas corrientes fueron hechos por mujeres

Ahorro

Durante la última década, se observa un aumento significativo y persistente del número de productos de ahorro contratado por mujeres



De cada 100 cuentas de ahorro contratadas por personas naturales, **58** están hoy asociadas a mujeres

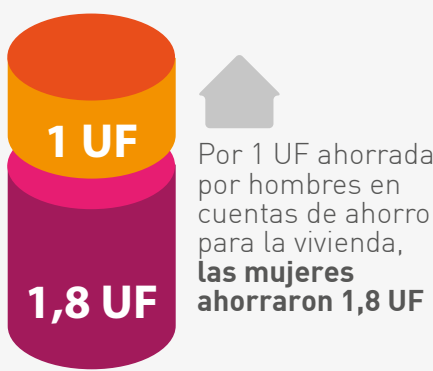

Número de cuentas de ahorro hipotecario por género (a dic. 2016)

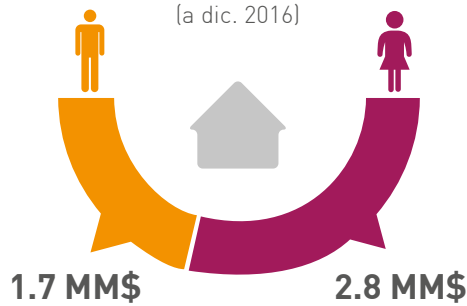

Las mujeres mantienen una proporción mayor de saldo en cuentas de ahorro a plazo que los hombres



El saldo en cuentas de ahorro para la vivienda de las mujeres duplica a la observada en el caso de los hombres

